



ADMINISTRACIÓN NACIONAL
DE EDUCACIÓN PÚBLICA

CODICEN
DIRECCIÓN SECTORIAL DE
INFRAESTRUCTURA
COMISION DESCENTRALIZADA DE COLONIA

OBRA: REFORMA Y MANTENIMIENTO
ESCUELA TÉCNICA DE ROSARIO
LOCALIDAD: ROSARIO
DEPARTAMENTO: COLONIA

FECHA 07/2018

L118

BARRA REBATIBLE

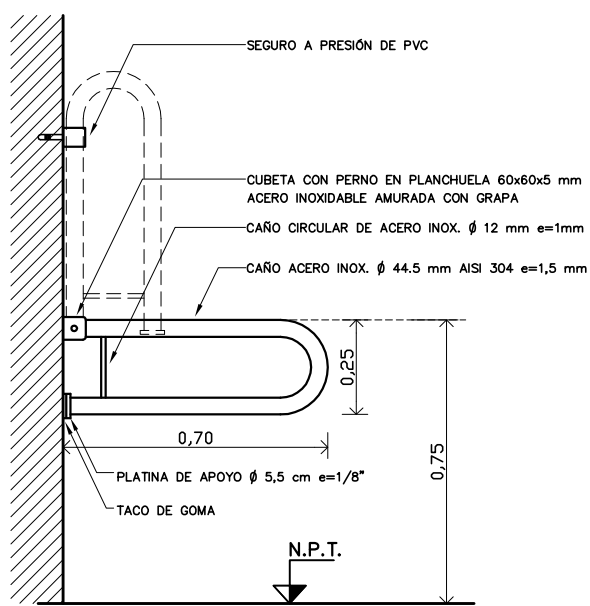

VISTA LATERAL

ACERO INOX.

ESCALA 1/20

DETALLES LAMINA

TIPO	Ai16	CANTIDAD	1	UBICACION SECTOR F BAÑO ACCESIBLE
------	------	----------	---	-----------------------------------